

# L'AZIONE

## ILLUSTRATA

Settimanale della Diocesi di Vittorio Veneto  
Anno CII - Euro 1,20 - copia omaggio

15 luglio 2016

29



Opitergino Mottense

# ESTATE da VIVERE

Eventi Luoghi Arte



**COLORIFICIO**

**easycolor**

*...linea professionale facile da usare*

**il meglio  
per un risultato  
professionale**

**Easy Color** è al vostro fianco ogni giorno, da anni, nella scelta e nell'utilizzo di **prodotti professionali** o per il **fai da te**, sia che desideriate dipingere casa, sia che vogliate semplicemente ridare vita ad una parete, ad un mobile o ai serramenti.  
Tante informazioni sul sito e sulla nostra pagina Facebook **Easycolor Oderzo**

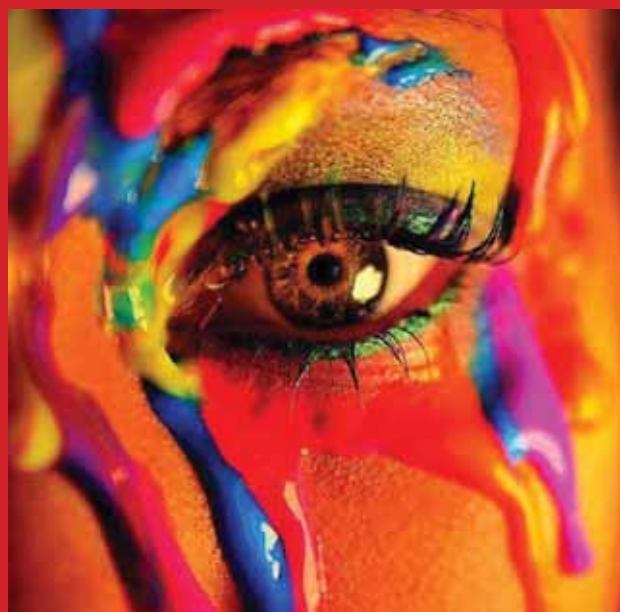

**easycoloroderzo.it**

**facebook**

**Affidabilità • Qualità • Rispetto per l'ambiente**

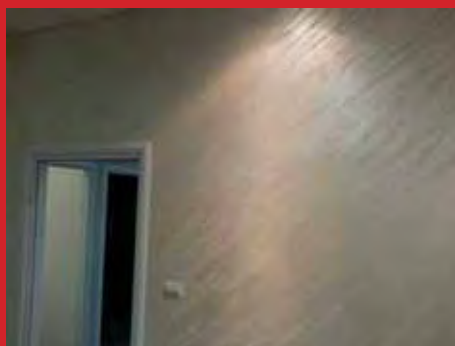

**Easy Color snc • Oderzo • Via San Pio X, 10/A • Tel. e Fax 0422.207400**

INTRODUZIONE

## ESTATE DA VIVERE

L'estate è per tanti il tempo delle ferie al mare o in montagna, dei viaggi e delle vacanze lontano da casa.

Ma l'estate è anche la stagione delle giornate più lunghe, della maggiore disponibilità di tempo per dedicarsi a passioni ed eventi che nel resto dell'anno riesce più difficile seguire.

In questa estate 2016 anche per i residenti nell'Opitergino-Mottense c'è l'opportunità di realizzare quelle attività piacevoli e rigeneranti. Sia a Oderzo che a Motta negli ultimi anni si è strutturato un calendario di eventi - dalle opitergine Fiere della Maddalena all'Agosto Mottense - organizzati per andare incontro alle attese delle varie fasce d'età.

Ma in questo periodo con più tempo libero c'è anche la possibilità di visitare qualcuno dei musei locali o degli edifici di interesse storico - artistico che costellano questo territorio. Di sicuro potremmo uscire più arricchiti da ogni visita, ed anche orgogliosi di sapere che a pochi minuti da casa nostra siano custoditi piccoli tesori, di cui magari non conoscevamo neppure l'esistenza. **Az**

## APPUNTAMENTI ESTIVI A ODERZO

# Fiere della Maddalena, per divertirsi e socializzare

La città di Oderzo si prepara a gustare uno dei periodi più sentiti ed effervescenti dell'anno: le "Fiere della Maddalena". Per dieci giorni, dal 15 al 25 luglio, questo storico appuntamento offre l'opportunità di partecipare a numerosi eventi, con iniziative per tutti i gusti che animeranno nei prossimi giorni Piazza Grande e le vie del centro storico. Ci saranno eventi musicali e teatrali, la sfilata di moda, la Fiera degli uccelli, una manifestazione podistica, gli eventi enogastronomici, il luna park, la tombola di beneficenza e lo spettacolo pirotecnico.

La tradizione dell'antico



mercato del bestiame, che magari ha ben poca attinenza con il presente, ha trovato un'attualizzazione bella per tutti, con tante occasioni per apprezzare il piacere di im-

mergersi nella vita cittadina nel periodo estivo e di poter, quindi, stare con amici e conoscenti, e socializzare: cosa di non poco valore, di questi tempi.

## IL PROGRAMMA DELLE FIERE

**Venerdì 15 luglio** alle 20.30 in Piazza Grande: "La corsa della Maddalena", manifestazione podistica non competitiva a passo libero

aperta a tutti di Km. 7. Organizzata dalla Nuova Atletica Tre Comuni in collaborazione con La Confranculana e CAI di Oderzo. Info:

348.3095505, 335.8452966

**Sabato 16 luglio** alle 21 in Piazza Grande: "Notte Rossa", concerto di beneficenza



**PESCHERIA CASAGRANDE**

Via della Stazione, 4/6  
Oderzo (TV)  
Tel. 0422 713192  
Fax 0422 712875

## PESCHERIA CASAGRANDE

di Granfatti Elvira & C. snc

Vendita all'ingrosso e al minuto  
ROSTICCERIA GASTRONOMIA

**La qualità di sempre accompagna l'estate con tante specialità fresche e saporite!**

Via Pescheria, 17  
Oderzo (TV)  
Tel. 0422 710948

Via Maestri del Commercio, 2  
all'interno del  
Supermercato Visotto  
Oderzo (TV)  
Tel. 0422.712693



e Mostra in musica di quadri d'Autore - Special Guest Quartetto Aires. E gran finale con fuochi d'artificio. Organizzato dalla LILT Lega Italiana per Lotta contro i tumori, con il ricavato interamente de-

voluto alla LILT per il progetto "Coccole e Bellezza"

**Domenica 17 luglio** dalle 6 al Parco Comunale di Cà Diedo e Piazzale della Vittoria: 38ª Fiera degli Uccelli, organizzata da Gruppo Ornitologico Opitergino e Pro Loco

**Mercoledì 20 luglio** alle 21 in Piazza Grande: "Radio Piterpan Impatto!", con Marco Baxo e Fedro Francioni direttamente dallo "Sfogatoio" di Radio Piterpan

**Giovedì 21 luglio** alle 21 in Piazza Grande: sfilata di moda "Sotto la Luna"

**Venerdì 22 luglio** alle 15 in Piazza Grande: 1ª edizione di "Schivaneae ae fiere",

F.I.N.



## PISCINA COMUNALE ODERZO

Viale Città di Pontremoli, 1 - ODERZO  
Tel. 0422 712452 - Fax 0422 812047

### VASCA SCOPERTA OLIMPIONICA da 50 m



**WIBIT**  
gioco d'acqua

un'oasi di tranquillità nel centro di Oderzo



**SERVIZIO BAR E AREA VERDE  
LETTINI, OMBRELLONI, SEDIE E SDRAIO A NOLEGGIO**

**ORARI: dal lunedì al venerdì 10.00 - 21.00  
sabato 10.00 - 19.00 • domenica 9.00 - 19.00**

**• DOMENICA attività di ACQUA-GYM compresa nel biglietto!  
CORSI NUOTO LIBERO • CORSI BABY • CENTRI ESTIVI  
CORSI PER BAMBINI • CORSI PER ADULTI MATTINO e SERA  
CORSI ACQUA DOLCE • ACQUA GYM • ACQUACIRCUIT**

## L'AZIONE

Settimanale della diocesi di Vittorio Veneto

(iscritto al n. 11 del Registro stampa del Tribunale di Treviso il 21-9-1948 e al Reg. Naz. della Stampa con il n. 3382 vol. 34 f. 649 del 5-9-91 - Iscr. ROC n. 1730)

**Direttore responsabile**

ALESSIO MAGOGA

**Redazione e amministrazione**

Tel. 0438 940249

e-mail: lazione@lazione.it

www.lazione.it

Via J. Stella, 8 - Fax 0438 555437

stampa: L'Artegrafica - Casale sul Sile TV

**ABBONAMENTI 2016:**

Annuale (50 numeri) 52 €

Semestrale 30 €

Per l'estero chiedere in amministrazione.

**Conto corrente postale n. 130310**

"I dati forniti dai sottoscrittori degli abbonamenti vengono utilizzati esclusivamente nell'ambito della nostra attività e non vengono ceduti a terzi per alcun motivo."

Questo settimanale è iscritto alla F.I.S.C. Federazione Italiana Settimanali Cattolici

**Socio del CONSIS**  
CONSORZIO NAZIONALE SETTIMANALI SOC. COOP. a.r.l. - ROMA

ed associato all'USPI Unione Stampa Periodica Italiana

CONCESSIONARIA ESCLUSIVA PUBBLICITÀ

**AGENZIA CIMA** s.r.l.  
31015 CONEGLIANO (Tv)  
via Legnano, 1  
tel. 0438 412321 • 0438 34629  
cell. 393 9363679 • fax 0438 23371  
e-mail: info@agenziacima.it  
www.agenziacima.it

Chiuso in redazione  
il 7.7.2016 alle ore 16.00

prova di abilità (gimcana) riservata ai bambini dai 6 ai 12 anni. Organizza il Pedale Opitergino Tonello;

alle 21 in Piazza Grande: "Le baruffe in famegia" di Giacinto Gallina, commedia in tre atti realizzata e interpretata dalla Barca dei Comici.

**Sabato 23 luglio** alle 19 in piazza Carducci: Stand degustazione del vino Raboso e "Le vie dei goeosessi", percorso enogastronomico in 145 passi (in caso di maltempo la serata successiva);

alle 21 in Piazza Grande: Premiazione 12a edizione del concorso "Balcone Fiorito";

alle 21.30: Concorso di musica leggera "Oderzo Musica d'Estate", in collaborazione con il Coro Città di Oderzo. Info e iscrizioni: 338.7456657; info@musicadestate.it

**Domenica 24 luglio** alle 11 in piazza Gina Roma: Grande Raduno Città di Oderzo "Dieci anni assieme", organizza dall'associazione Andros Vesta Club di Oderzo;

alle 21 in Piazza Grande: Concerto della Banda cittadina Turrone;

alle 22.30: estrazione della Tombola di beneficenza, organizzata dal Comune di Oderzo in collaborazione con il Gruppo AGESCI di Oderzo, con il ricavato destinato, a fini assistenziali, alle famiglie opitergine.

**Lunedì 25 luglio** alle 21 in Piazza Grande ballo liscio tradizionale con l' Orchestra Sorriso a seguire spettacolo pirotecnico a chiusura delle Fiere della Maddalena organizzato dalla Pro Loco di Oderzo.

## APPUNTAMENTI ESTIVI A MOTTA DI LIVENZA

Da Giovediamoci a Cinema sotto le stelle, dal teatro al Concorso Fronda d'oro

# L'estate mottense ricca di richiami

L'estate mottense 2016 riporta in città le ormai tradizionali manifestazioni che riscuotono sempre grande apprezzamento tra la cittadinanza. A cominciare dal **Giovediamoci**, organizzato dai commercianti dell'associazione Viva Motta, con il patrocinio del Comune e la partecipazione della Pro Loco, di ConfCommercio e della Camera di Commercio di Treviso. Per la prima volta quest'anno, il Comune di Motta ha dato anche un contributo economico alla manifestazione. Tre gli appuntamenti rimanenti: giovedì 14 luglio con la musica in piazza e le selezioni del **concorso canoro per bambini "Fronda d'Oro"**; giovedì 21 luglio con la mostra di artigianato in piazza Luzzatti e la prosecuzione delle selezioni per la "Fronda d'Oro"; giovedì 28 luglio gran finale con il Carioca Dance Ballet. Come sempre, i negozi del centro storico resteranno aperti fino alle 23.

Non riempie piazza Luzzatti ma i sagrati delle chiese, la rassegna teatrale itinerante **"Il Sipario del Campanile"**, giunta alla decima edizione. Organizzata dalla compagnia teatrale La Caneva di Lorenzaga, porta il teatro in ogni frazione. Il calendario è vario come sempre: venerdì 15 luglio nel piazzale della chiesa di Malintrada la compagnia Commedianti di Marca mette in scena la commedia 'Pensione 'O Marechiaro' di



**Agenzia e  
Servizi Immobiliari**

Viale Stazione, 7  
31045 **Motta di Livenza (TV)**

Telefono 0422.766284

Telefax 0422.764584

agenzia@colledan.it  
condomini@colledan.it  
www.colledan.it

**APERTO TUTTE LE DOMENICHE**

**OCCHIAI** *landia*<sup>®</sup> **SPACCIO OCCHIALI**

**PROFESSIONALITÀ**

**QUALITÀ**

**CONVENIENZA**



- OTTICI CON OLTRE 20 ANNI DI ESPERIENZA QUALIFICATA
- MIGLIAIA DI OCCHIALI SELEZIONATI E TUTTE LE MIGLIORI MARCHE
- PREZZI DI FABBRICA E MASSIMO RISPARMIO SU OGNI PRODOTTO

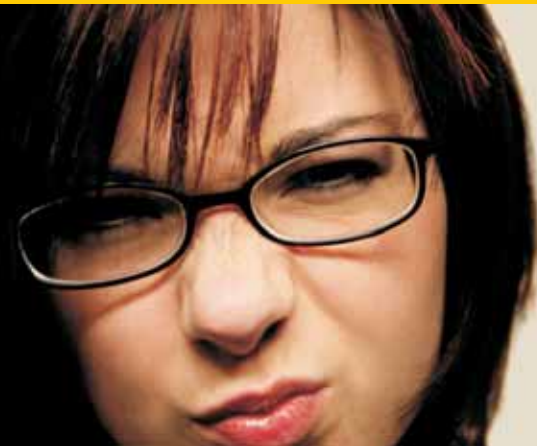

**LE MIGLIORI SOLUZIONI PER OGNI PROBLEMA VISIVO**



**I MIGLIORI PREZZI PER OGNI POSSIBILITÀ ECONOMICA**

**CIMAVILLA DI CODOGNÈ (TV)**  
**Via del Lavoro, 8/1**  
**Lungo Cadore Mare**  
**Tel. 0438 470019**



Valerio Di Piramo; venerdì 22 luglio nella piazzetta di San Giovanni ad esibirsi sarà la compagnia Treviso Teatro con 'Massa paroni par un servidor' ispirato ad una commedia goldoniana; venerdì 29 luglio nel piazzale della chiesa di Lorenzaga tocca alla compagnia Noi...e po' bon di Trieste che presenta 'Magari a caval... de mia suocera' di Giorgio Fortuna. La manife-



I Fourhands Circus, in scena il 14 agosto

stazione prosegue anche in agosto: venerdì 5 agosto in piazza Luzzatti la compagnia I Pitechi di Belluno mette in scena lo spettacolo 'Insoliti racconti', miti e leggende d'acqua; domenica 14 agosto nel piazzale della basilica la compagnia FourHands Circus di Torino presenta 'Cambiale', spettacolo di e con Claudia Ossola e Fabrizio Palazzo. Gran finale venerdì 26 agosto nell'area festeggiamenti Avis ex macello, il Satiro Teatro di Treviso metterà in scena 'Mato de guera' di Gian Domenico Mazzocato. Tutti gli spettacoli inizieranno alle 21 e saranno ad ingresso gratuito.

In piazza Duomo invece si rinnova l'appuntamento per i bambini del **cinema sotto le stelle**: tre proiezioni di film d'avventura e di animazione dedicati ai più piccoli. Martedì 19 luglio sarà proiettato il film 'Belle & Sebastien'; seguirà martedì 26 luglio 'Inside out' e



Gigi Mardegan in "Mato de guera", in scena il 26 agosto

martedì 2 agosto 'Il Piccolo Principe'. Le proiezioni inizieranno alle 21.15 ad ingresso libero. In caso di maltempo si svolgeranno nella biblioteca civica.

In agosto poi torneranno le storiche manifestazioni mottensi: la finale della **Fronda d'Oro**, concorso canoro per bambini giunto alla 54esima edizione che si terrà in piazza Luzzatti il 6 agosto ore 21 e l'**antica fiera della Madonna di Agosto** il 13 agosto con il

concorso canoro del canto degli uccelli e la fiera con mostra mercato di uccelli e di animali da cortile.

Infine, a palazzo La Loggia, c'è la mostra di radio d'epoca, visitabile fino al 21 agosto, con il taglio del nastro sabato 16 luglio alle 18. Il Orari di visita: sabato e domenica 10-12 e 18-19; con aperture speciali in concomitanza con le serate del Giovedìamoci e dell'Agosto Mottense.

**Claudia Stefani**

## Un ambiente risanato da ogni tipo di muffa? **Ora è possibile!**



Aperto tutto il mese di Agosto



**colorificio postumia**

**Oderzo** via Postumia 4, +39 0422 815 435  
**S. Donà di Piave** via Vizzotto 103, +39 0421 220 689

**MUSEI E METE INTERESSANTI A ODERZO**

# Pinacoteca Martini, quante suggestioni

"Solo i veri grandi artisti non invecchiano, perché sono capaci di rinnovarsi e inventare nuove forme, nuovi colori, invenzioni genuine".

Così scrive Alberto Martini nella sua autobiografica "Vita d'artista" (1939-40), aggiungendo che: "... l'invenzione genuina risulta incomprensibile a chi non ha senso dell'eroico. Pochi privilegiati la possono intuire, gli altri, impotenti, con maligne arti la combattono. In questo caso si tratta di oscurantismo...". Queste poche righe riassumono la delusione e l'amarezza dell'artista nei



confronti dell'avversa, o quanto meno indifferente, critica italiana, che, a partire dagli anni Trenta, non vuole, o non sa, riconoscerne l'originalità e l'autonomia creativa. Probabilmente gioca a sfavore dell'artista anche la

difficoltà da parte degli studiosi di ricondurne l'operato ad uno specifico ambito espressivo. Martini stesso ribadisce che la sua arte "vera" non ammette etichette, anzi: "Volta a volta [...] sono simbolico, romantico, maca-

bro [...] Fui e sono a volte verista a volte surrealista, come tutti i veri artisti del passato".

È solo nel 1967 che Alberto Martini viene tolto dall'oblio. La città dedica al grande maestro una intensa mostra antologica, patrocinata dal Comune e proposta da Arturo Benvenuti, la quale segna idealmente l'atto di nascita della Pinacoteca anche grazie alla prima preziosa e significativa opera ricevuta in dono dalla vedova Maria Petringa: l'Autoritratto del 1911.

Nel tempo si susseguono lasciti e donazioni. Oggi la collezione martiniana della Pinacoteca conta ben 700 opere, le quali sono pure richieste in prestito da altri importanti istituzioni per prestigiose mostre. Nel tempo sono state promosse nuove pubblicazioni curate da Arturo Benvenuti, Giuseppe Marchiori, Paolo Belli-

IL FERROBATTUTO

Dal 1980  
Esperienza, Creatività,  
Professionalità

Certificazione UNI-EN 13241-1

IL FERROBATTUTO snc

di Barro & Valdemarca

Via E. Fermi, 33/35 Z.I. Ramera - **Mareno di Piave**  
**Tel. e Fax 0438 499904 - [www.iferrobattuto.eu](http://www.iferrobattuto.eu)**



ni, Marco Loranti. In contemporanea sono state acquisite anche opere di altri pittori (tra cui Giuseppe ed Enrico Vizzotto Alberti, Giulio Erler, Ciro ed Eugenio Cristofolini, Armando Buso, Gina Roma) che hanno dato vita alla Galleria dei pittori opitergini. Dal 2008, in seguito ad un ulteriore arricchimento di opere, la sezione si trasforma nell'attuale GAMCO - Galleria Arte Moderna e Contemporanea Oderzo.

In seguito (1974) la Pinacoteca trova sede al piano

nobile del Palazzo di via Garibaldi oggi Biblioteca Comunale fino a quando, nel 1994, la collezione passa alla sede attuale: l'ultimo piano di Palazzo Foscolo.

Visitare e far visitare la Pinacoteca è sicuramente in modo per arricchirsi culturalmente e per scoprire quell'artista raffinatissimo e geniale che è Alberto Martini. Non solo, la Galleria di Arte Moderna e contemporanea offre numerosi spunti di riflessione con proposte artistiche di elevata qualità.

**Annalisa Fregonese**

## Un fumetto sulla Pinacoteca

I musei trevigiani che prendono vita grazie al linguaggio dei fumetti che raccontano storie e segreti in essi custoditi. È il progetto "Musei a Fumetti", lanciato nell'autunno 2015 da Treviso Comic Book Festival in collaborazione con La Provincia di Treviso e con il sostegno della Regione Veneto.

Sette fumettisti hanno realizzato storie su 13 musei della provincia di Treviso: Tuono Pettinato, Giulia Sagramola, Ugo Schiesaro, Lorenzo Palloni, Dario Grillotti, Emanuele Rosso e Luca Genovese.

A trasporre in fumetto la Pinacoteca Alberto Martini di Oderzo è stato Luca Genovese, fumettista originario di Montebelluna, che è riuscito a rendere avvincente e certamente attraente per gli appassionati di fumetti.

Qui di fianco la prima cartella del fumetto di Genovese. Questo è il link per leggerla tutta: <http://museiafumetti.tumblr.com/post/135767315404/musei-a-fumetti-luca-genovese>.



Il tuo sorriso. **La nostra cura.**

Studi dentistici con sedi a:

**Varago di Maserada (TV)**  
31052 - Via Don Pastega, 8  
Tel. 0422 877630 - Fax 0422 777265

**Oderzo (TV)**  
31046 - Via G. D'Annunzio, 6  
Tel. 0422 207429 - Fax 0422 502009



**ODERZO**  
P.zza Cav. Vittorio Veneto  
vicino alla stazione  
delle corriere

**F.lli BIANCO**  
**SUPER SALDI**  
**FUORI TUTTO**  
**L'ESTIVO**  
**SCONTI**  
FINO AL **70%**

Calzature BAMBINO DA € 19,00  
MOCASSINI uomo DA € 49,00  
SANDALI donna DA € 29,00  
TEMPO LIBERO DA € 35,00  
ASICS • NIKE • ADIDAS • VANS • CONVERSE • REEBOK

**SUPER SCONTI** su  
**abbigliamento SPORTIVO**  
e **REPARTO OUTLET**

## Attività estive di "Oderzo cultura"

**D**ivertirsi al museo ed in pinacoteca. Si può, grazie alle attività "Incontriamoci d'estate", laboratori ludico-creativi per bambini e ragazzi curati dalla Fondazione Oderzo Cultura. Un'ottima occasione per i ragazzi che, invece di stare ad annoiarsi in casa o a ciscchiare fra wifi, tivù e smartphone, possono occupare il loro tempo in modo creativo e costruttivo.

I laboratori sono iniziati il 13 giugno e proseguono fino al 29 luglio. "Comunicare con le immagini" è il tema dell'attività nella settimana dal 18 al 22 luglio in Pinacoteca, elaborando fumetti e storie stampate.

Da mercoledì 20 a venerdì 22 luglio al museo archeologico "Storie scolpite e dipinte... dall'antico Egitto al Medioevo".

Dal 25 al 29 luglio "Segni e parole: dai geroglifici ad internet" in Pinacoteca per esplorare manifesti, pubblicità, e al museo per uno straordinario viaggio dal papiro all'invenzione della stampa: alla scoperta della scrittura. I laboratori si svolgono seguendo orari prestabili: al mattino dalle 9:30 alle 12:30, al pomeriggio dalle 14:30 alle 17:30. È prevista la possibilità dell'orario continuato. Il progetto è rivolto ai ragazzi dai 5 ai 13 anni. La prenotazione è obbligatoria e va effettuata entro il venerdì precedente. Con Alessandra Iannacci (sezione archeologica) e Chiara Moretti (sezione storico-artistica). Prenotazioni al numero 0422.718013 dal mercoledì al venerdì.

## Una bella passeggiata a Fratta di Oderzo

# Alla scoperta di San Valentino

**L**e lunghe giornate estive con i pomeriggi che si dilatano ben oltre l'ora di cena solleticano il desiderio di una passeggiata. Quella che ci accingiamo a descrivere la proponiamo in particolare agli innamorati, di qualunque età. Che il loro sia un amore appena sbocciato o che invece gli anniversari di matrimonio siano così tanti da superare le decine, non ha importanza. L'amore, quand'è autentico, è splendido a qualunque età e dunque val la pena di incamminarsi verso la chiesetta di San Valentino che si trova a Fratta.

La passeggiata è comoda, circa un paio di chilometri da piazza Grande, e a stretto contatto con l'ambiente. L'itinerario si snoda sull'argine del fiume Monticano che iniziando a piazza Grande arriva proprio davanti alla romantica chiesetta. Chi volesse può avventurarsi in bici. Noi suggeriamo di andare a piedi proprio per percorrere il cammino mano nella mano, discorrendo piacevolmente o rimanendo in silenzio, paghi di sentimenti condivisi che non hanno bisogno di parole. Partenza appunto da piazza Grande dalla quale, dopo un



## PUNTO VENDITA ED ENOTECA CON VINI DI TUTTA ITALIA

Aperto dal Lunedì pomeriggio al Sabato dalle ore 8,30-12,30 / 15,00-19,00

Via Roma - 31046 - ODERZO / TV - Tel. 0422 712342 - Fax 0422 713164 - [www.cantinaoderzo.it](http://www.cantinaoderzo.it)



breve tratto, si giunge al ponte carrabile sulla strada regionale Postumia. Qui c'è un passaggio pedonale. Se si è fortunati con un po' di pazienza si può incontrare un automobilista educato che frena e s'arresta per lasciar passare i pedoni. Nuovamente l'argine costeggia il nastro lucente del fiume Monticano, qui in uno dei suoi tratti più suggestivi. Superato l'abitato di via Donizetti si arriva nei pressi dell'idrovora di Paludei. Ancora qualche centinaio di metri e già in lontananza si scorge la chiesetta. Che è stata la prima parrocchiale di questo paese.

Un tempo era cappella della Pieve di Oderzo, poi parrocchia a sé stante, è citata per la prima volta in un documento del 1176. L'edificio è piccolo e armonioso. Invita al raccoglimento, inserito com'è nel verde della campagna, a pochi metri dal



fiume, lontano dallo strepito della società dei consumi. Semplici le linee, sobri gli arredi, fra i quali spiccano due belle statue lignee. Sono quelle dalla Madonna e di San Valentino. La chiesa, pur

essendo dedicata ai santi Filippo e Giacomo, onora anche San Valentino, tradizionalmente detto il patrono degli Innamorati. Ai due lati del presbiterio, sui pilastri, ci sono due tele del famoso

pittore opitergino Giulio Ettore Erler (1876-1964), raffiguranti San Giuseppe e Sant'Antonio col Bambino Gesù. A questa chiesetta è pure dedicata un'agile guida, curata dalla studiosa opitergina Irene Samassa per conto dell'associazione Fratta Unita. La chiesa è ordinata, accogliente, invita alla sosta. Una volta usciti ci si può dissetare alla Fontana degli Innamorati. Un'altra breve sosta è d'obbligo davanti alla riproduzione della grotta di Massabielle, è una piccola copia di Lourdes. Per il rientro si può percorrere l'altro tratto di argine. Attraversata la passerella di ferro, si costeggia il Golf Club Il Bosco, l'abitato del Gorgazzo. Per ritornare in piazza Grande dove concludere la passeggiata magari con un buon gelato o un prosecco in uno dei tanti locali opitergini.

**Annalisa Fregonese**



**Expo Mobili srl**  
 Via Postumia di Camino, 9 - **ODERZO**  
 Telefono 0422 814852

Via Roma, 111 - **FONTANELLE**  
 Telefono 0422 809144

[www.expomobili.tv](http://www.expomobili.tv) - [expodesign@libero.it](mailto:expodesign@libero.it)

*DAL 1977 ARREDIAMO LE VOSTRE CASE*

**SPECIALE MESE DI LUGLIO SVENDITA CUCINE DA MOSTRA A PREZZI DI FABBRICA**



MUSEI E METE INTERESSANTI A MOTTA DI LIVENZA

# Un itinerario tra le perle di Motta di Livenza

**Il Duomo di San Nicolò** è uno dei più belli ed antichi edifici storici di Motta di Livenza e risale a tempi molto antichi, all'anno 963 d.C. L'attuale Duomo fu costruito a partire dal 1516 su disegno di Jacopo Sansovino e sotto la direzione di Francesco Zorzi. Venne ultimato nel 1539 ma fu consacrato solo il 2 giugno 1672 dal vescovo Pietro Leoni. Il Duomo è un edificio a pianta basilicale e si presenta come un'opera contraddistinta da grande misura, equilibrio armonico ed essenzialità stilistica. L'interno della chiesa è ornato con importanti di-



pinti di scuola veneta, che costituiscono una preziosa raccolta d'arte. Addossato al Duomo si eleva il campa-

nile con una cella campanaria in pietra d'Istria. L'opera ha uno stile fortemente veneziano, simile a quello rinvenibile nello stesso campanile della Basilica di San Marco. Per la sua architettura e le opere d'arte che possiede, il Duomo di Motta è uno degli edifici sacri più insigni di tutta la diocesi di Vittorio Veneto.

**Palazzo Giacomini:** situata in Borgo Aleandro è



oggi sede della fondazione Ada e Antonio Giacomini. Si tratta di una casa signorile di fine Ottocento. Al primo piano trova spazio l'allestimento della casa-museo che ospita arredi antichi e la collezione di dipinti e sculture formata tra fine Ottocento e inizio Novecento. Il Museo conserva, oltre ad arredi e tappeti del Settecento, alcuni pezzi di notevole interesse. Il posto di maggior rilievo spetta ad un capolavoro di Giuseppe Pellizza da Volpe-

NECCHI  
JANOME  
PFAFF  
elna  
SWISS DESIGN



CUCI  
SERVICE

-----  
centroCucito

BERNINA<sup>+</sup>  
Active Partner

Macchine per cucire e accessori, assistenza tecnica qualificata. Tessuti americani. Corsi di cucito creativo e sartoriale. Stage per studenti scuole di moda. Servizio plissettatura. Corsi di Modellista. Corsi di aggiornamento per Sarte/Sarti sulle tendenze moda. Cuci Service Via Verdi 50 - Strada Cadore Mare - Oderzo - Tel. 0422 716267 - contatti@cuciservice.com - www.cuciservice.com



do, il disegno preparatorio per la figura della donna con il bambino in braccio nel celebre Quarto Stato (1898-1901, Milano, Museo del Novecento). Disegno di grande bellezza e rarità eccezionale, ancora poco conosciuto al grande pubblico, che da solo merita una visita alla Casa-Museo Giacomini. Nella stessa sede, in un arredo pieno di garbo ed eleganza, come se la famiglia Giacomini avesse ancora il piacere di accogliere gli ospiti nella propria casa, si possono ammirare dipinti ancora di Giuseppe Pellizza, di maestri veneti del Sei, Sette e Ottocento (tra cui Lazzarini, Brusaferrò, Paietta) e sculture del primo Novecento (Trentacoste). Con il tempo Casa Giacomini sta assumendo sempre più il compito di luogo di conservazione e salvaguardia delle memorie del territorio. Da qualche anno in una sala del piano nobile è stato accolto l'archi-



vio di Agostino Granzotto (1939-2008), musicista trevigiano, studioso appassionato di Andrea Luca Lucchesi (1741-1801), celebre organista, compositore, librettista, kappellmeister a Bohn, i primi maestri di Beethoven.

**Livizzetta:** è l'antico alveo della Licenza, traccia del passaggio originario del fiume in contiguità del centro storico e deviata nel 1914, dopo la grave alluvione del 1882. In questa parte del corso sorse il primo ponte che attraversava

il fiume, qui nacque Motta. Sulle alzaie traini di buoi o cavalli trascinavano le imbarcazioni cariche di persone e prodotti che approdavano all'importante porto di Motta, collegando i monti a Venezia sull'unica via di collegamento esistente. Il sistema portuale era integrato in questo luogo dallo Squero e dalla dogana. Negli ultimi anni la Livizzetta è stata molto curata per sopperire alla mancanza d'acqua nel periodo estivo ed è stato realizzato un nuovo pontile.

**Villa Rietti-Rota:** è una antica villa veneta del 1580. La villa, immersa in un parco con alberi secolari, è circondata da annessi rustici, barcasse e dalla gentilizia chiesetta dedicata a Sant'Anna. La proprietà è passata attraverso varie famiglie, tra le quali si ricordano quelle di Filippo Filippesi che la fecero costruire, Almorò Tiepolo, Papadopoli, Sacilotto e per ultima la famiglia Rietti-Rota, che cedette l'intera proprietà all'ENTV (Ente Nazionale per le Tre Venezie) nel 1970.

Nel 1972 l'Ente ha trasformato il vecchio centro aziendale in un Centro studi ed in tal senso ha provveduto ad un restauro completo del complesso per renderlo idoneo ad ospitare corsi di formazione.

Oggi il Centro è gestito da Veneto Agricoltura, Azienda Regionale per lo sviluppo agricolo.

**Claudia Stefani**

# Onoranze Funebri Sandrin



Via Luzzatti, 50  
Oderzo (TV)

Via dei Cappellari, 21  
Gaiarine (TV)

Via Roma, 45  
Prata di Pordenone

Cell. 340/7266854  
Tel. 0422/502096

## SERVIZI:

- Reperibilità 24h
- Preventivi gratuiti
- Cremazioni
- Trasporti nazionali e internazionali

## SI ESEGUONO INOLTRE I SEGUENTI LAVORI CIMITERIALI:

- Rifacimento lapidi e sigilli
- Lucidatura marmi
- Manutenzioni annuali in genere
- Sostituzione lettere e accessori
- Progettazione tombe di famiglia e singole



# L'antichissima pieve di San Giovanni

L'edificio in assoluto più antico e più prestigioso di Motta di Livenza, che precede di oltre sette secoli il Castello dei da Camino eretto all'inizio del XI secolo, è la chiesa madre di San Giovanni Battista. Di quella pieve oggi si ammira la terza (o quarta) costruzione che risale a XIV secolo ed è la chiesa ancor oggi officiata e frequentata dai residenti nella frazione di San Giovanni. Secondo una pia tradizione, l'antica chiesa paleocristiana, di cui restano il primitivo altare in altinelle e l'abside, visibili attraverso una lastra di cristallo sottostante l'attuale altare, nonché alcune parti della seconda costruzione risalente all'Alto Medioevo, sarebbe stata eretta dopo il passaggio lungo la via romana Postumia di san Prosdociamo, partito da Aquileia e diretto a Padova, dove le sue

spoglie riposano nella basilica di Santa Giustina.

La pieve di San Giovanni, matrice di tutte le chiese d'attorno, fu fin dall'inizio oggetto di molta cura e devozione, visto che lo stesso Tolberto da Camino, nel suo testamento datato 22 febbraio 1317, lasciava "centum soldos denarius parvorum Presbiterio Sancti Joannis da la Mota pro reparatione et utilitate dicte ecclesie". Durante la Repubblica di Venezia la pieve venne ulteriormente restaurata e adornata di opere d'arte ed in particolare di splendidi affreschi. Prima del 1672 fu arricchita da preziosi altari lignei laminati d'oro, mentre il campanile fino ad allora terminante a guglia nel classico stile veneziano, fu ridotto a forma di torre.

Dall'esame dei numerosi reperti rinvenuti nel corso

degli scavi operati all'inizio degli anni Ottanta dalla Soprintendenza Archeologica per il Veneto e dai successivi studi, è emerso che alla primitiva costruzione successe una chiesa a pianta basilicale con tre navate e absidi semicircolari databile tra l'XI e il XII secolo. Nel XIV secolo la chiesa fu radicalmente ristrutturata con eliminazione delle navate laterali, inglobate in un'unica navata centrale, con pavimenti in mattoni e copertura a capriate e l'abside centrale

fu ampliata assumendo le dimensioni attuali. Nel XVI secolo l'area presbiteriale fu modificata con la costruzione dell'arco trionfale e il rifacimento della volta a crociera costolonata.

Come risulta chiaramente entrando in questa chiesa, dalle linee semplici e pulite, con il pavimento rialzato in epoche recenti rispetto alla costruzione trecentesca, l'antica pieve di San Giovanni è un tesoro d'arte e di storia, in verità molto poco conosciuto anche dai mottensi, restando comunque testimone, anche a futura memoria, della lunga storia della città e della fede cristiana qui presente fin dalla prima diffusione del cristianesimo arrivato da Aquileia.

Gianandrea Rorato



www.zetadue.eu

**ZETA DUE**  
IMPRESA EDILE



...dal 1967 il nostro impegno continua

L'impresa Edile ha le sue origini nel 1967, quando due giovani e dinamici imprenditori, Aldo e Tomaso, dettero vita alla "Zanet & Zanardo S.n.c.". Nel corso di circa quarant'anni di attività la Zeta Due ha operato ed opera tuttora in diversi settori:

- **edilizia privata e residenziale**  
costruzione di ville, villini, fabbricati plurifamiliari, complessi residenziali e ristrutturazioni;
- **edilizia privata artigianale, commerciale ed industriale**  
officine, complessi commerciali, complessi per attività ricreative e capannoni per attività produttive;
- **esecuzione di opere pubbliche**  
lottizzazioni ed impianti sportivi.

La Zeta Due è sempre aperta alle novità di mercato, costantemente aggiornata sia per quanto riguarda le attrezzature che le nuove tecnologie costruttive, con utilizzo di materiali all'avanguardia. Azienda certificata (ISO 9001:2008 - nr. 7290), può fronteggiare qualsiasi esigenza che il settore richiede. La Zeta Due negli ultimi anni ha vissuto progressivamente il passaggio generazionale dai genitori ai figli.

Attualmente i soci Stefano, Paolo e Matteo con l'esperienza dei genitori, stanno coniugando la tradizione del lavoro al progresso tecnologico e alla continua richiesta di innovazione rispondendo con qualità e concretezza, andandosi sempre più ad affermare nel panorama dell'edilizia.

## a FONTANELLE

Residenze private, personalizzabili e indipendenti.



In centro, composte da soggiorno, cucina, 2 bagni, 3 camere, stanza taverna e garage.

Via Roma, 364 - Lutrano - Fontanelle (TV)  
Tel. 0422 757736 - Cell. 335 6847933 - info@zetadue.com

**ZETA DUE**  
IMPRESA EDILE

Cell. 335 6847933  
Cell. 335 7622241  
www.zetadue.eu

# I MUSEI NELL'OPITERGINO-MOTTENSE

## Pinacoteca civica "Alberto Martini"

Via Garibaldi - Oderzo

Villa Foscolo ospita la Pinacoteca Civica dedicata ad Alberto Martini.

Apertura: venerdì e sabato 9-12 e 15-18; domenica 15-18. Info: tel. 0422-718013; pinacoteca@oderzocultura.it; www.oderzocultura.it.

## Museo di Storia Naturale "Brandolini"

Via Brandolini - Oderzo

Il Museo Brandolini propone migliaia di fossili, minerali, animali e reperti preistorici ed etnologici.

Apertura: su richiesta lunedì, mercoledì, venerdì 15-19. Ingresso: gratuito. Info: tel. 0422-712041, segreteria@brandolinirota.it, www.brandolinirota.it.

## Museo archeologico "Eno Bellis"

Via Garibaldi - Oderzo

Il Museo raccoglie le testimonianze del-

l'antica Opitergium, importante centro in età veneta antica e romana.

Apertura: dal mercoledì al sabato 9-12 e 14.30-18; domenica (da giugno a settembre) 16-19. Info: tel. 0422-713333; museoarcheologico@oderzocultura.it; www.oderzocultura.it.

## Cason di Piavon

Via Frassenè - Oderzo

A Piavon di Oderzo esiste uno dei rari "cason" della provincia, che ospita il Museo etnografico con il "materiale storico dei casoni".

Apertura: su prenotazione. Ingresso: gratuito. Info: cell. 349-722571; bucciolg@libero.it; www.casonpiavon.it.

## Fondazione "Ada e Antonio Giacomini"

Borgo Aleandro - Motta di Livenza

Nella casa-museo Giacomini si possono ammirare le memorie, i mobili, i dipinti e le stampe di questa famiglia borghese dell'Ottocento.

Apertura: su appuntamento. Ingresso:

gratuito. Info: tel. 0422-860330; info@fondazionegiacomini.it; www.fondazionegiacomini.it.

## Museo Casa Gaia

Via Businello - Portobuffolè

All'interno si possono ammirare piacevoli pitture sulla vita cortigiana ed anche un affresco risalente al XIV-XV secolo. Nell'edificio è visitabile anche il Museo del ciclismo Alto Livenza.

Orari: sabato 14.30-18.30; domenica 10-12.30 e 14.30-18.30. Visite anche su prenotazione. Ingresso (unico per Casa Gaia e Museo della civiltà contadina): 1,50 euro; gratuito fino a 16anni.

Info: tel. 0422.850742, ufficioturistico@comune.portobuffole.tv.it.

## Museo della civiltà contadina e dell'artigianato dell'Alto Livenza

Torre civica, in piazza Vittorio Emanuele II - Portobuffolè

È un'esposizione di oltre 2mila ogget-

ti e attrezzi relativi alle arti e mestieri nell'Alto Livenza: attrezzi utilizzati in agricoltura nella lavorazione del legno; nella filatura e tessitura.

Il Museo è aperto la seconda domenica del mese, compatibilmente con le condizioni atmosferiche, su prenotazione.

Info: tel. 0422.850742; ufficioturistico@comune.portobuffole.tv.it.

## Atelier di Barbie

Presso ex scuole elementari - Portobuffolè

È una mostra permanente con una raccolta di 250 Barbie, bambole, vestite con abiti diversissimi, facenti della collezione donata al Comune di Portobuffolè dalla signora Grazia Collura, genovese di nascita, residente a Treviso. Orari: mercoledì e sabato 14-15.30; nelle giornate dei Mercatini dell'Antiquariato; su prenotazione. Ingresso: gratuito. Info: tel. 0422.850742; ufficioturistico@comune.portobuffole.tv.it.

**COSTRUZIONE  
E COMMERCIO  
MACCHINE  
AGRICOLE  
E VITICOLTURA  
SPOLLONATRICI  
NEBULIZZATORI  
CON RECUPERO**



**Rustignè di Oderzo TV**  
• Via Postumia, 49  
Fax 0422.853615  
• Via Pezza Alta, 2  
Tel. 0422.790247  
**www.ninotti.it**



• Cell. 335.474318 Siro • Cell. 339.3450670 Stefano • ninottisiro@virgilio.it





## L'ORAS di Motta partner europeo del Craig Hospital di Denver

L'Ospedale Riabilitativo ad alta specializzazione di Motta di Livenza si apre all'eccellenza internazionale accreditandosi con lo statunitense Craig Hospital di Denver (Colorado). Quest'ultimo, specializzato nel recupero da lesioni cerebrospinali, è riconosciuto come uno dei primi centri riabilitativi al mondo per risultati clinici e ricerca. È prevista la

condivisione di protocolli clinici e di ricerca, stage del personale negli Usa, formazione e aggiornamento in loco con docenti di Denver, collaborazione clinica diretta in telemedicina.

Una delegazione di professionisti del Craig Hospital di Denver (dr. William M. Scelza, Responsabile Unità Spinale; dr.ssa Lauren Delullo, Terapista Occupazionale; dr.ssa Meghan Joyce, Supervisore clinico del Network

neurologico) è stata nei giorni scorsi all'Oras di Motta per avviare il programma di collaborazione, frutto della recente missione in America dei rappresentanti dell'ospedale mottense. Nelle scorse settimane, infatti, si sono già recati in Colorado la presidente del Consiglio di Amministrazione dr.ssa Maria Grazia Carraro, l'Amministratore delegato dr. Francesco Rizzardo, il prof. Stefano

Masiero del Comitato Scientifico ed il primario dell'Unità Spinale dr. Humberto A. Cerrel Bazo.

Sorto nel 1956, il Craig Hospital è tra le più importanti strutture riabilitative a livello mondiale. Ogni anno vi afferiscono quasi 2000 pazienti dei quali 500 ricoverati direttamente presso le sue strutture. Il 50% dei suoi pazienti giunge da tutti gli Stati Uniti e da fuori America.

dal 1970



**SANSON**

### SERVIZI IMMOBILIARI INTEGRATI

compravendite, affittanze, pratiche catastali, successioni ecc.

### AMMINISTRAZIONI CONDOMINIALI

CAORLE, CESSALTO, CHIARANO, GORGO AL M., MEDUNA, MOTTA DI LIV., FONTANELLE, ODERZO, PONTE DI PIAVE, e COMUNI LIMITROFI

### ARCHITETTURA INTERIOR DESIGN

arredo interno, restauri, case in bioedilizia - case domotiche

mail: [sansonarchitetti@virgilio.it](mailto:sansonarchitetti@virgilio.it)

mail: [giansanson@libero.it](mailto:giansanson@libero.it)

[sansonimmobiliare.it](http://sansonimmobiliare.it)

Gianfranco Sanson

348-2685775

Architetto ALEX Sanson

393-9225277

architetto LUCA Sanson

380-7079169

vendita 100 immobili disponibili a tua scelta dal mare ai monti

Via IV novembre 17 - 31045 Motta di Liv. Tel 0422-766415

Piazza Cavour 9 -

Oderzo (TV)

tel 0422-713600

— DUNA VERDE CAORLE - 380-7079169

Subentra a Domenico Scibbetta, nuovo DG a Padova

## Marco Cadamuro Morgante nuovo direttore sanitario

**M**arco Cadamuro Morgante è il nuovo Direttore sanitario dell'Ulss 9. Subentra a Domenico Scibbetta chiamato all'Azienda Ulss 16 di Padova come Direttore generale. "Il dottor Morgante è un professionista di valore - afferma il DG Benazzi -. Conosce molto bene la realtà sanitaria trevigiana avendo avuto ruoli di responsabilità in più aziende e strutture della provincia. Nell'Ulss 9 si è formato ed è stato a lungo un riferimento in Direzione sanitaria d'ospedale oltre ad aver avuto anche esperienze sul territorio. In questi mesi è stato un valido collaboratore come direttore sanitario della Ulss di Asolo. Il nuovo incarico ci dà l'opportunità di mettere a frutto tutte queste esperienze".

Sessant'anni, Morgante è

laureato in Medicina e Chirurgia a Padova, facoltà a cui si è iscritto dopo la maturità scientifica, conseguita al Liceo Da Vinci di Treviso. Nella stessa Università ha conseguito la specialità in Igiene e Medicina Preventiva e ha superato il master di secondo livello in Leadership e Gestione del Rischio clinico, dopo aver ottenuto nel 1995 anche la specializzazione in Medicina Legale e delle Assicurazioni all'ateneo di Trieste.

La sua carriera presso l'Azienda sanitaria trevigiana è iniziata nel 1989 come capo distretto sanitario, passando nel 1991 alla direzione sanitaria del Ca' Foncello dove rimase fino al 2004. Nello stesso anno ha iniziato a lavorare all'Oras di Motta, dove ha assunto l'incarico di direttore sanitario, mantenendolo fino al 2009

quando è stato chiamato a dirigere il presidio ospedaliero di Montebelluna dell'Azienda Ulss 8. Nella stessa Ulss è Direttore sanitario da febbraio.



### Banca dei Tessuti di Treviso, quindici anni di record

**C**on 5828 tessuti distribuiti nel 2015, la Banca dei Tessuti di Treviso si conferma tra le prime realtà del genere nel panorama internazionale. Sono stati utilizzati: 3556 tessuti osteotendinei, 150 cardiaci, 292 vascolari, 1264 liofilizzati e 566 membrane amniotiche, destinati pazienti di diverse strutture italiane ed anche estere. In Germania e Regno Unito, infatti, sono stati inviati tessuti cardiaci (6), in Repubblica Ceca e Danimarca opercoli cardiaci (2) oltre a più di una sessantina di tessuti osteotendinei e liofilizzati in altri paesi. Evoluta in fondazione da pochi anni la Banca compie 15 anni di storia. Oltre che nella distribuzione, la Banca ha confermato anche l'anno scorso il suo impegno nella raccolta: con riferimento ai singoli tessuti la struttura trevigiana ha superato il 50% del totale nazionale.

 **farmacia**  
**LEGRENZI**

Via Roma, 310  
31043 FONTANELLE (TV)  
Tel. 0422 809085 - Fax 0422 809576  
farma031@farmacietv.it

**ERBORISTERIA  
OMEOPATIA  
VETERINARIA  
SANITARI - DIETETICI  
ALIMENTI PER CELIACI**

**CONTROLLO GRATUITO  
DELLA PRESSIONE**



**NARDO**  
TERRAZZI ALLA VENEZIANA

**NARDO GIOVANNI S.R.L.**

VIA GARIBALDI, 50  
31040 GORGO AL MONTICANO (TV)  
TEL. 0422/740870 FAX 0422/740873  
E-MAIL: INFO@NARDOPAVIMENTI.IT  
WWW.NARDOPAVIMENTI.IT





## latteria e caseificio



Via Postumia 28/1 - Motta di Livenza (TV)

tel. 0422 861288 - fax 0422 766365 - e.mail: [info@caseificiomoro.com](mailto:info@caseificiomoro.com)



*Prova anche tu il gusto di una serata in compagnia, all'ombra di grandi alberi secolari, vicino al fiume, per un'ottima grigliata con i tuoi familiari, i tuoi amici, i tuoi colleghi.*

*Rilassandoti al fresco del bosco apprezzerai l'ottima cucina e la cortesia del servizio, i bambini potranno giocare nel verde e ti sentirai come a casa tua.*

*Tutto il gusto di una bella serata in compagnia*



**PRANZI E CENE DI LAVORO • RICORRENZE • PARCO GIOCHI PER BAMBINI**

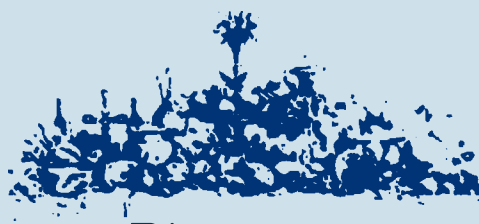

*Ristorante*

# *Parco Gemma Grill*

LUTRANO di FONTANELLE (TV) - Via Roma, 424 (strada Oderzo-Conegliano)

**Tel. 0422.757344 - Chiuso il mercoledì - AMPIO PARCHEGGIO**

